

Souterrain

* Indeling te wijzigen iom de aannemer

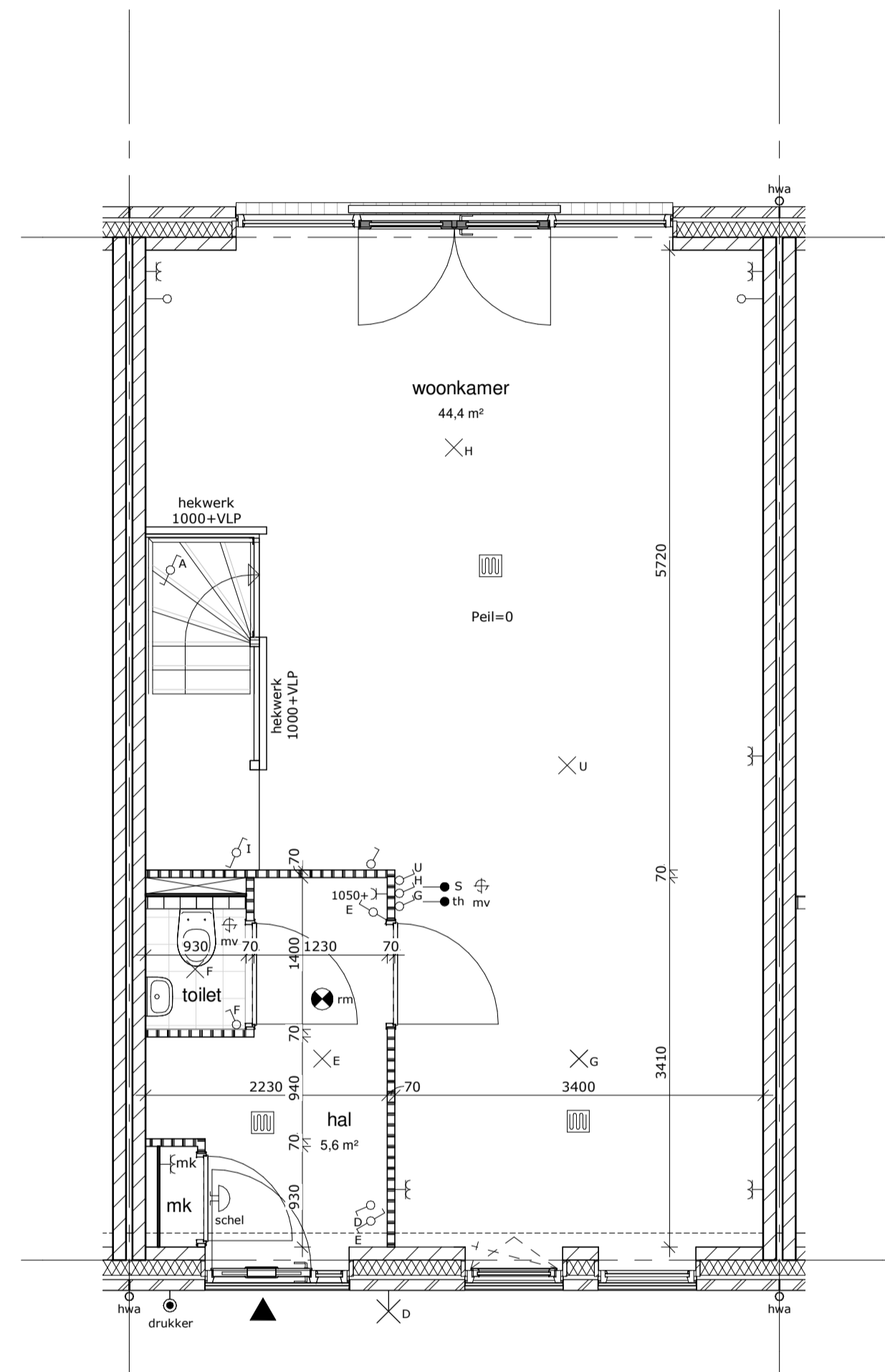

Begane grond

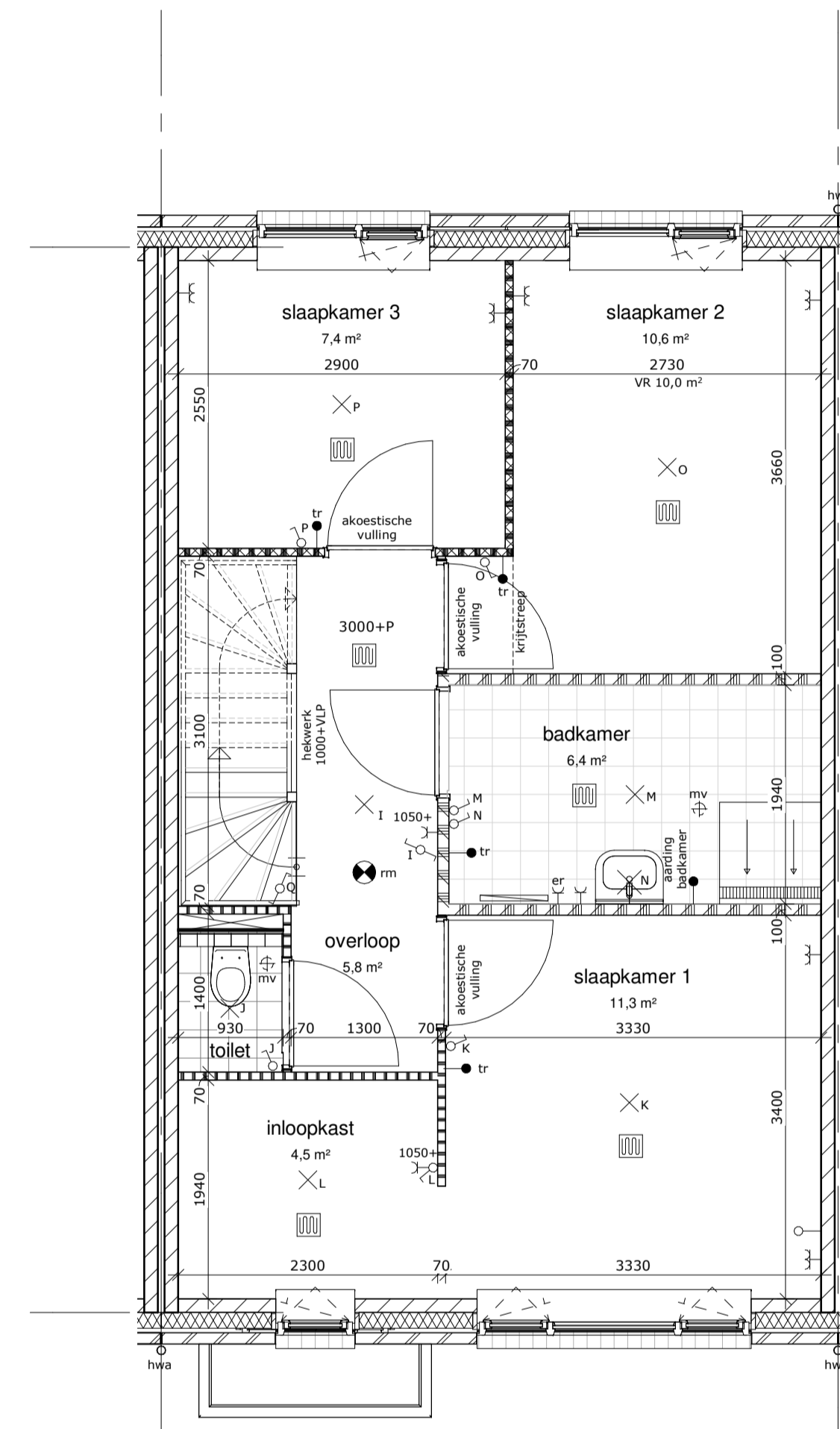

Eerste verdieping

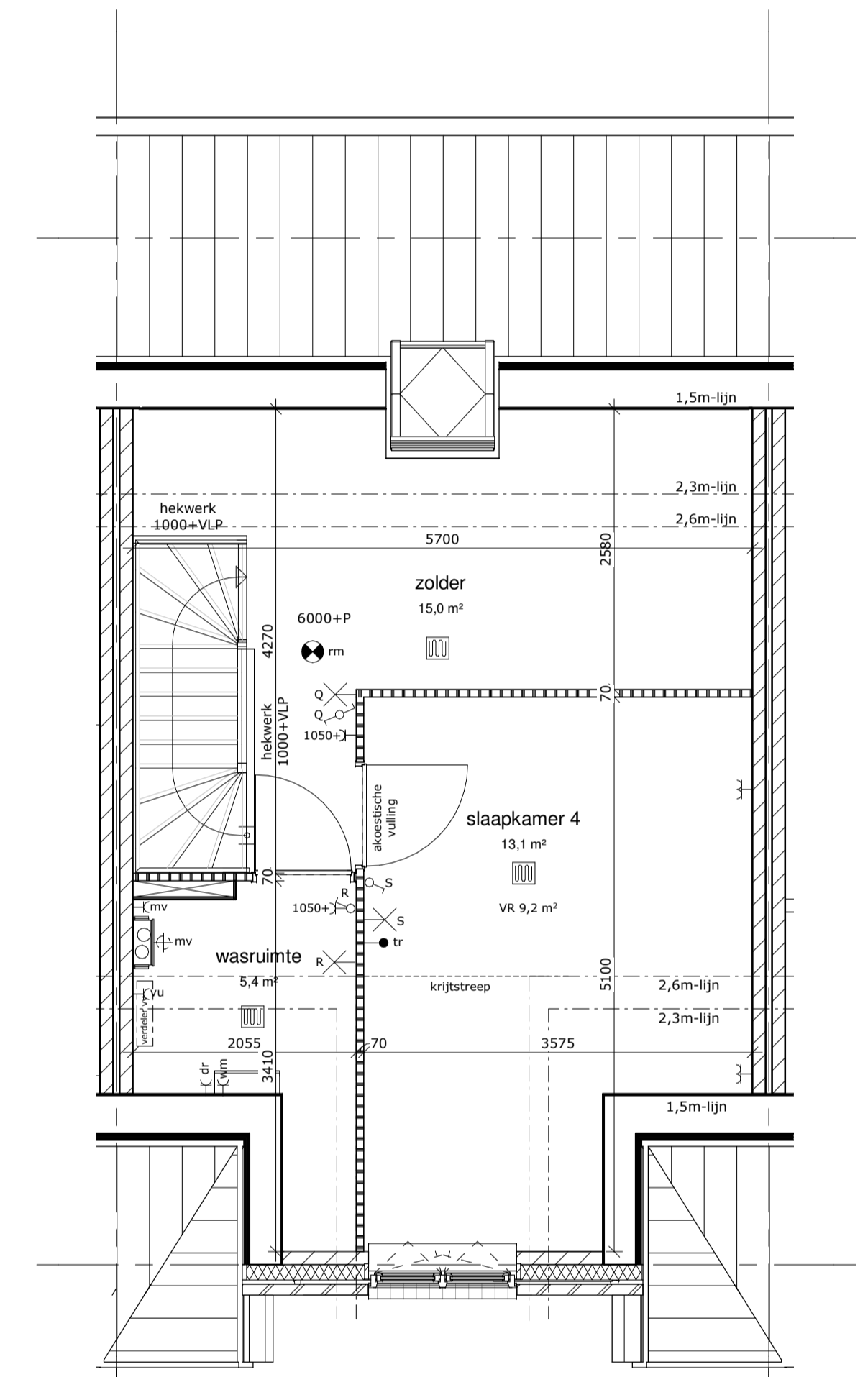

Tweede verdieping

RENVOOI

	metselwerk 100mm		enkelpolige schakelaar		temperatuur naregeling
	isolatie 140mm		wissel schakelaar		thermostaat centrale verwarming
	ihw gestort beton 150mm		enkelpolige schakelaar met wandcontactdoos geaard		standenschakelaar mechanische ventilatie
	holle wandstelsysteem / betonnen wanden 250mm		enkele wandcontactdoos geaard		CO2 sensor ventilatiesysteem
	alkzandsteen 120mm		dubbele wandcontactdoos geaard		rookmelder
	alkzandsteen 150mm		plafondlichtpunt		afzuigpunt mechanische ventilatie
	70mm Gibo		wandlichtpunt		meterkast
	100mm Gibo		beldrukker		hemelwaterafvoer
	70mm Gibo		schel		entree woning
			aansluitpunt wasmachine/droger		verdeelunit
			aansluitpunt warmtepomp		ruimte v.v. vloerverwarming
			aansluitpunt MV box		warmtepomp
			aansluitpunt verdeelunit vloerverwarming		elektrische radiator
			aansluitpunt elektrische radiator		mechanische ventilatiebox
			loze leiding (CAI / Tel / data)		
			aarding badkamer		

betreft:	Nieuwbouw woningen project HerenAcht te Zoetermeer		
opdrachtgever:	WDevelop		
onderdeel:	Koperscontract tekening Dijkwoning bouwnummer 02		
projectarchitect:		projectleider:	K. van der Meij
formaat:	A1	schaal:	1:50
projectnummer:	17.4937	bladnummer:	K.C.02
getekend:	J. Tooms	datum:	01 mei 2020

ARCHITECTENBUREAU
PIET ONDERWATER & PARTNERS

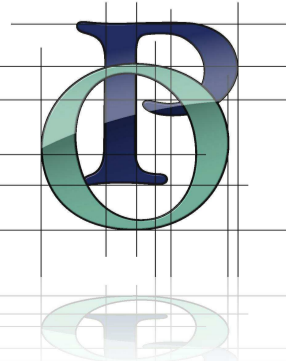

Vliet 2, Z. 5 2231 GH RIJNSBURG architectenregister: 1.890126.167
t: 071 402 6111 | f: 071 403 1717 | www.underwater-partners.nl

Deze tekening is auteursrechtelijk beschermd. Aanpassingen door derden vallen niet onder de verantwoordelijkheid van Architectenbureau Piet Onderwater & Partners V.O.F.